

**Mise en valeur et sécurisation
Des entrées de bourg**

Rue du Stade, rue de la Croix Rouge, rue de Bonneval, rue de Rochette
56800 AUGAN

Maitre d'ouvrage

Commune de AUGAN
Place Saint-Marc
56800 AUGAN
Tel : 02 97 93 45 06

Architecte Paysagiste

Atelier Ersille
9 place de la Libération
56380 GUES
Téléphone : 02 97 22 18 44
E-mail : contact@atelier-ersille.fr

Bureau d'études VRD

SEGE
ECR Environnement
2A de Kerhoull II
2 rue André Ampère
56300 LORIENT-VALE
Téléphone : 02 97 87 41 21

IMPLANTATION LOCALE
Agence de Rennes
2A du Haut Danzé
20 rue du Bocage
35520 LA CHARPÈLE DES FOUGÈREZ
Téléphone : 02 99 23 60 00
E-mail : rennes@ecr-environnement.com

PLAN DE VOIRIE - BORDURES

Planche n°4

Ind.	Etabli par:	Approuvé par:	Date:	Observations
A.	M. BROUSTÉ	A. LENEN	14/11/2023	Première diffusion

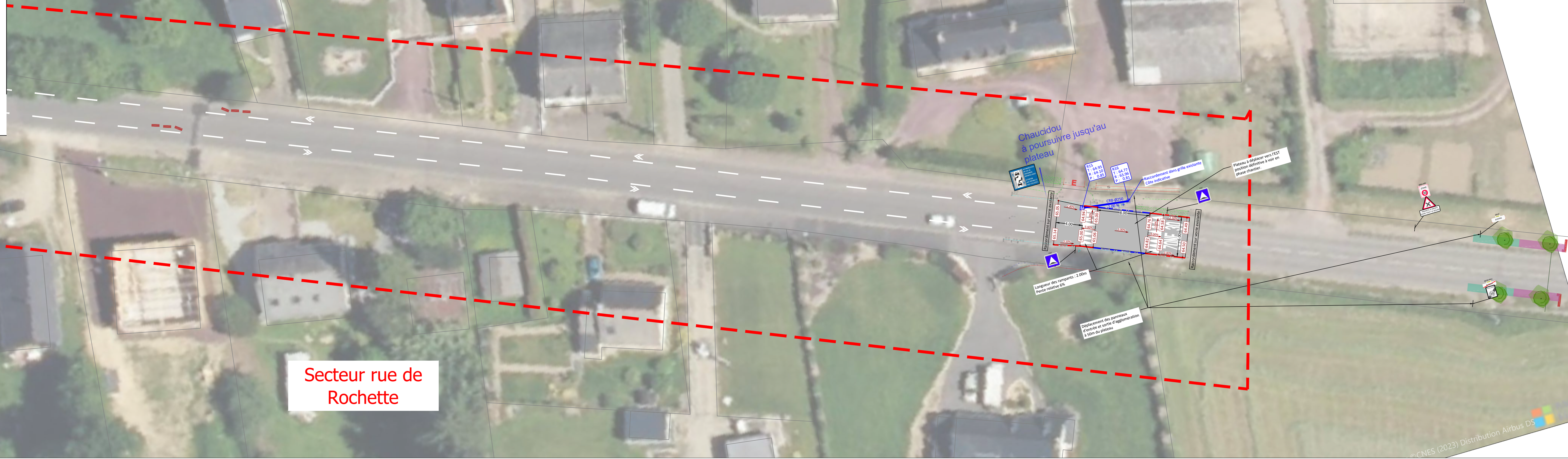
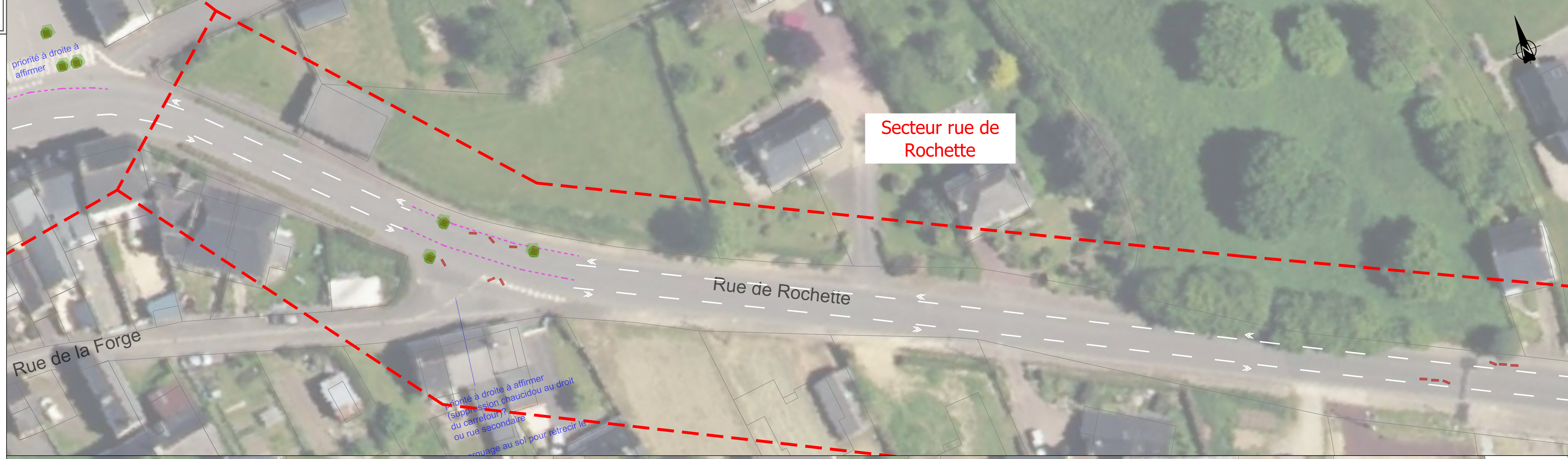
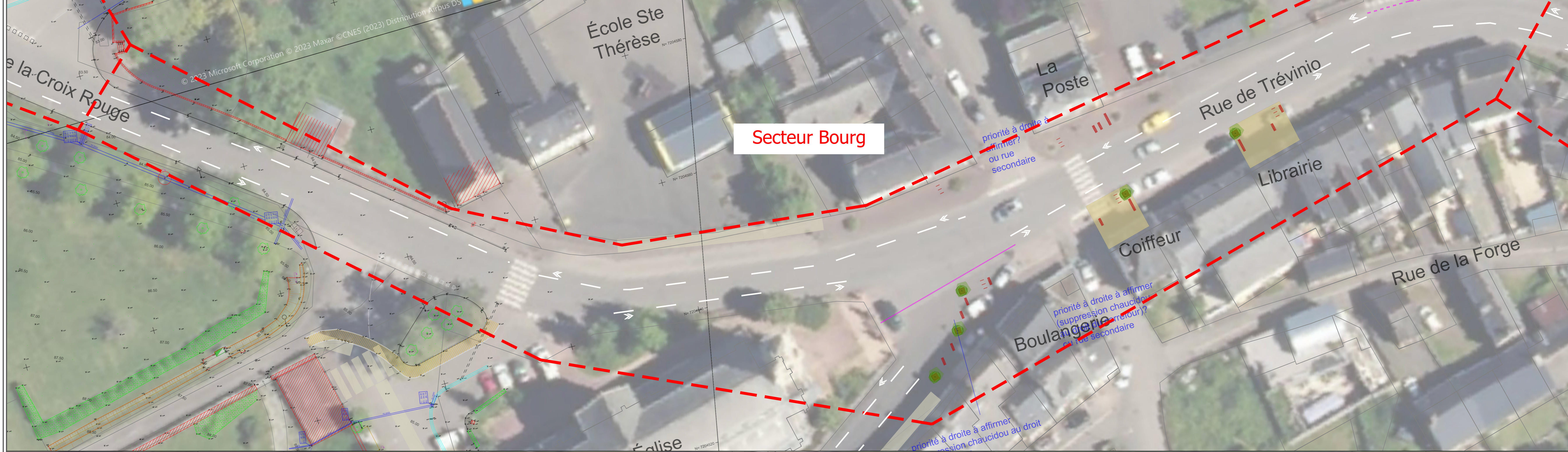

Légende

- 33.07 Côte altimétrique projet
- 2.0% Pente voirie projet
- Secteurs d'intervention
- Bordure granit 15x25 vue 14cm
- Bordure granit 15x25 vue 2cm
- Ligne T2 3u (blanche) pour marquage Chaudiou. Écartement du marquage de 1.50m du bord de chaussée
- Ligne T5 5u (blanche) pour marquage Bande cyclable. Écartement du marquage de 1.00m du bord de chaussée
- Réseau d'eaux pluviales à créer
- Grille plate 400mm x 400mm
- Voirie - BBSG 0/10 noir 6 cm
- Entrée de champ - Terre-pierre
- Cheminement piéton - stabilisé renforcé

Structure de chaussée

- BBSG 0/10 - 6cm
- couche d'accrochage
- Grave-bitume 0/24 15 cm
- couche d'imprégnation
- Reprofilage G.N.T. A. 0/31.5 5 cm
- Essais dynamiques sur couche de forme

